

WME Dashboard

Permite afisarea la apelare din menu sau automat la intrarea in **WME** a unei machete care cuprinde o serie de liste generate prin modulul AdminJobs (joburi de listare). Listele pot fi redactate ca rapoarte sau sub forma grafica, in functie de modul in care a fost salvata versiunea de configurari. Iata un exemplu de dashboard:

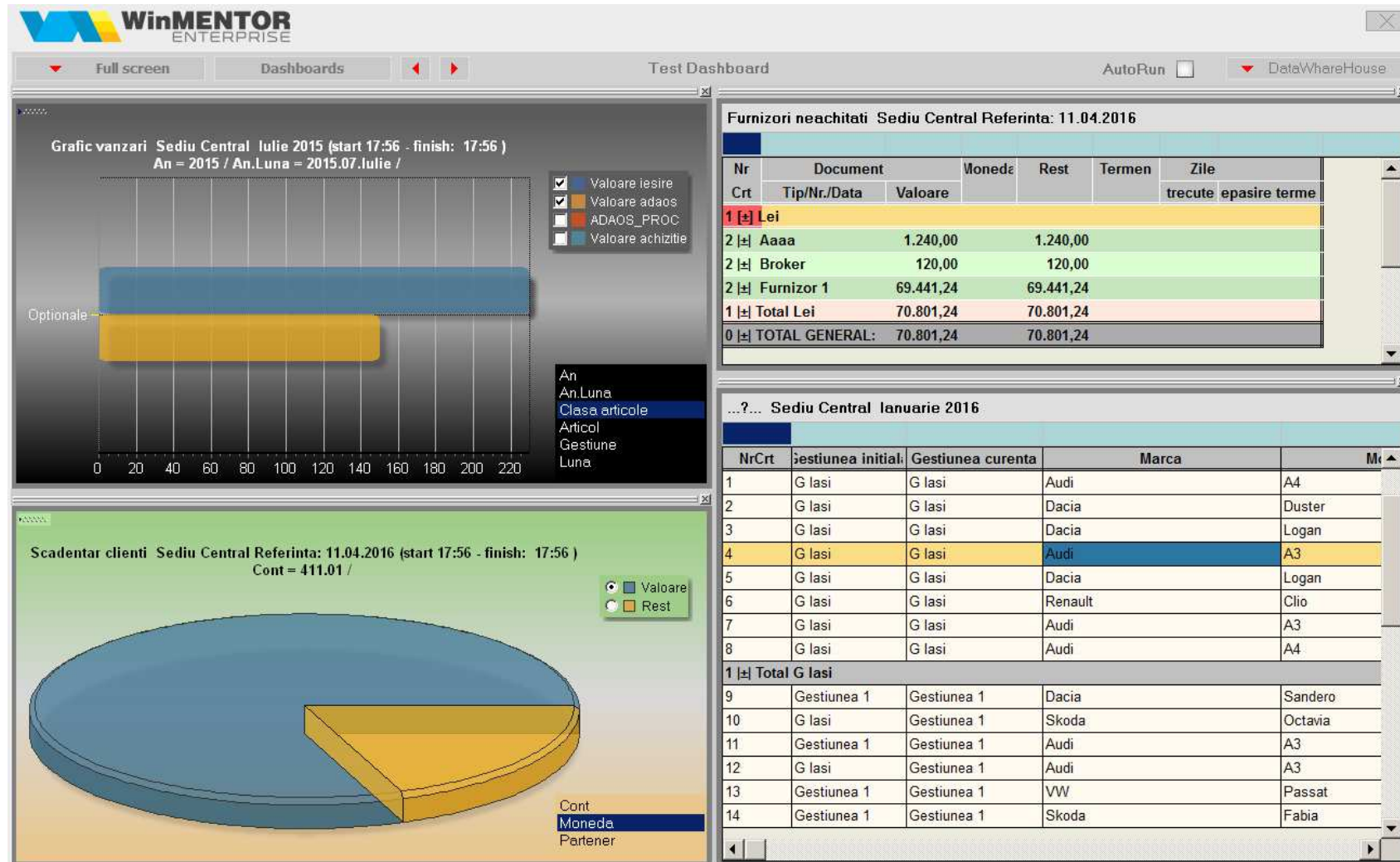

Procedura de urmat pentru obtinerea unui dashboard este urmatoarea:

In LISTE/Alte module/AdminJobs se selecteaza optiunea de creare a unui dashboard nou, similar cu listele proprii. Ulterior inregistrarii in nomenclator, optiunea va aparea in LISTE, la modulul Mentor si optiunea Nomenclatoare, asa cum e descris in nomenclator.

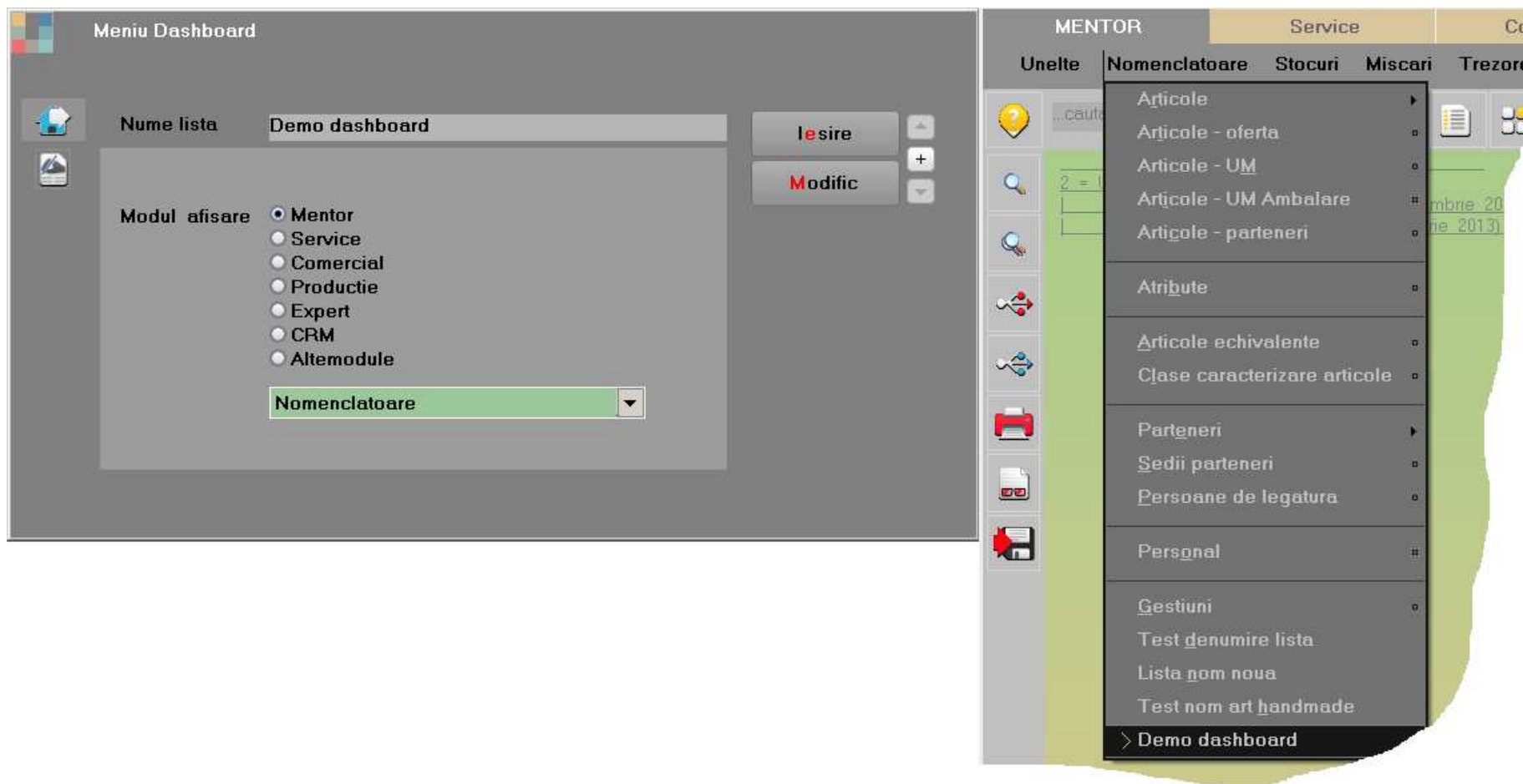

La prima afisare va aparea o macheta goala de dashboard, ca mai jos, doar ca ea va fi afisata maximizat.

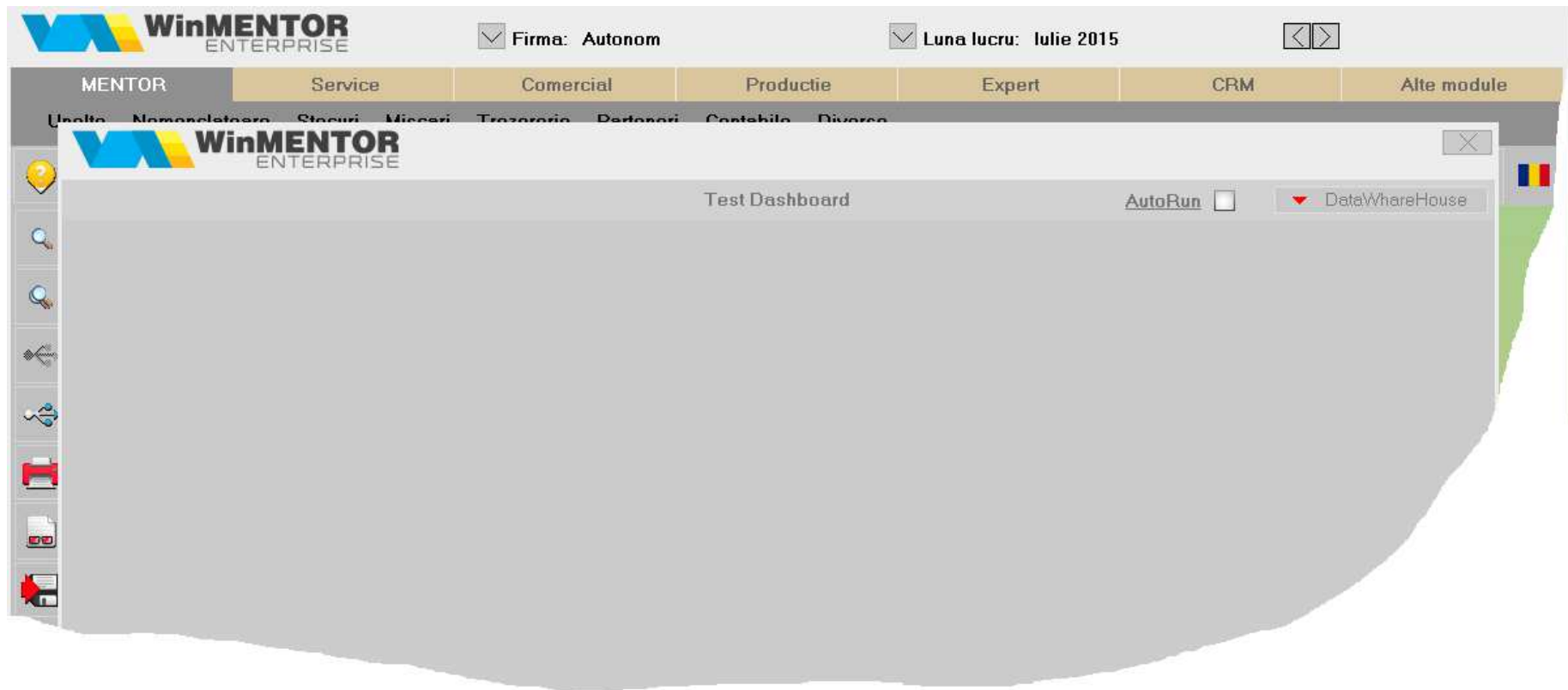

Pentru afisarea unei liste noi in dasboard se apasa butonul „DataWareHouse”. Se deschide o macheta de depozite realizate prin joburi de listare, iar dublu click creaza lista dorita si o ataseaza dashboard-ului. Procedura de fixare a listei in dashboard se numeste docking (docare) . La prima docare, listele se aranjeaza intr-o pozitie implicita, iar apoi prin mutarea cu mouse-ul a barei duble din titlu se poate face docarea in pozitia dorita. Se trage forma de titlu cu mouse-ul si se lasa sa „cada” pe dashboard, acolo unde indica vizual managerul de docare.

În imaginea de mai jos se pot vedea 4 liste docate în poziția implicată, ca rezultat a 4 dublu click-uri făcute pe arborele listelor depozitate. Pentru a renunța la o listă docată deja, după închiderea formei de depozite se apasă butonul X „close” din bara de titlu a listei sau se trage lista cu mouse-ul de titlu. Atenție! Când se trage lista de titlu, inițial ea iese din dashboard, dar la mișcarea mouse-ului pe forma de docare cu butonul apăsat, sistemul afișează o ramă care sugerează unde va fi mutată lista dacă este lăsată să cadă în poziția respectivă. Dacă lista cade fără ca rama de docare să fie afișată, ea va fi distrusă și nu va mai apărea în dashboard. Dacă nu asta a fost intenția, lista poate fi readusă oricând, prin apăsarea butonului Datawarehouse și reafectarea ei din arborescența.

- Top Bar:** WinMENTOR ENTERPRISE logo, window title "Test Dashboard", "AutoRun" checkbox, and "DataWarehouse" dropdown.
- Left Panel:** "Grafic vanzari Sediul Central Iulie 2015" bar chart with a legend for "Valoare iesire", "Valoare adaos", "ADAOS_PROC", and "Valoare achizitie".
- Top Center Panel:** "...?... Sediul Central Ianuarie 2016" table with columns "NrCrt", "gestiunea initial:", and "Gestiunea".
- Center Panel:** "Scadentari clienti Sediul Central Referinta" area with a blue arc and a legend for "Valoare" and "Rest".
- Right Panel:** "Furnizori neachitati Sediul Central Re" table with columns "Nr Crt", "Document Tip/Nr./Data", "Valoare", and "Mor".
- Bottom Dialog:** "Alege liste pentru dashboard:" dialog box with options for "Afișare pentru Dashboard" (by date or name) and "toate subunitatile" or "subunitatea curenta". It lists several dashboard items with their generation dates and titles.

NrCrt	gestiunea initial:	Gestiunea
1	G lasi	G lasi
2	G lasi	G lasi
3	G lasi	G lasi
4	G lasi	G lasi
5	G lasi	G lasi

Nr Crt	Document Tip/Nr./Data	Valoare	Mor
1	Lei		
2	Aaaa	1.240,00	
2	Broker	120,00	
2	Furnizor 1	69.441,24	
		70.801,24	
		70.801,24	

Alege liste pentru dashboard:

Afișare pentru Dashboard: după data generării depozitului toate subunitatile după denumirea listei subunitatea curentă

- 09.04.2016
- 11.04.2016
 - Grafic vanzari [14:18:41 = J20_161_2199, - Sediul Central Iulie 2015]
 - Lista masini disponibile [16:56:01 = J412_0_2237, - Sediul Central Ianuarie 2016]
 - Lista masini ocupate [16:56:01 = J417_0_2238, - Sediul Central Ianuarie 2016]
 - Scadentari clienti [14:18:46 = J5_0_2202, - Sediul Central Referinta: 11.04.2016]
 - Scadentari furnizori [14:18:42 = J6_0_2200, - Sediul Central Referinta: 11.04.2016]
 - Stocuri la moment [14:18:44 = J1_0_2201, - Sediul Central Stocul lunii: Ian 2016]

După închiderea machetei de depozite urmează aranjarea după preferința a listelor docate.

În imaginea de mai jos se remarcă rama care sugerează poziția de docare în situația în care este eliberat butonul mouse-ului.

- Top Bar:** WinMENTOR ENTERPRISE logo, "Full screen" button, "Test Dashboard" title, "AutoRun" checkbox, and "DataWarehouse" dropdown.
- Left Panel:**
 - Top Chart:** "Grafic vanzari Sediul Central Iulie 2015 (start 16:30 - finish: 16:30)". A bar chart showing sales data for July 2015. Legend includes: Valoare iesire (checked), Valoare adaos (checked), ADAOS_PROC (unchecked), Valoare achizitie (unchecked). Y-axis ranges from 0 to 200.
 - Bottom Chart:** "Scadentari clienti Sediul Central Referinta: 11.04.2016 (start 16:30 - finish: 16:30) Cont = 411.01 / Moneda = Lei". A 3D pie chart showing client payment status. Legend includes: Valoare (checked), Rest (unchecked). Y-axis ranges from 0 to 200.
- Middle Panel:** Table titled "...?.. Sediul Central Ianuarie 2016".

NrCrt	Gestiunea initiala	Gestiunea
1	G lasi	G lasi
2	G lasi	G lasi
3	G lasi	G lasi
4	G lasi	G lasi
5	G lasi	G lasi
6	G lasi	G lasi
7	G lasi	G lasi
8	G lasi	G lasi
1 Total G lasi		
9	Gestiunea 1	Gestiunea 1
10	G lasi	Gestiunea 1
11	Gestiunea 1	Gestiunea 1
12	G lasi	Gestiunea 1
13	Gestiunea 1	Gestiunea 1
14	Gestiunea 1	Gestiunea 1
15	Gestiunea 1	Gestiunea 1
1 Total Gestiunea 1		
16	Gestiunea 4	Gestiunea 4
17	Gestiunea 4	Gestiunea 4
18	Gestiunea 4	Gestiunea 4
- Right Panel:** Table titled "Furnizori neachitati Sediul Central Rel".

Nr Crt	Document		Mon
	Tip/Nr./Data	Valoare	
1 Lei			
2	Aaaa	1.240,00	
2	Broker	120,00	
2	Furnizor 1	69.441,24	
1	Total Lei	70.801,24	
0 TOTAL GENERAL: 70.801,24			
- Bottom Right:** A red arrow points to a rectangular frame with the text "sageata indica rama de docare".

Rezultatul obtinut la eliberarea butonului de mouse va fi cel din imaginea de mai jos, unde se poate observa ca lista din mijloc (pentru ca titlul acesteia a fost selectat cu mouse-ul) va fi mutata de managerul de docare sub lista Furnizori neachitati, iar cele doua grafice ocupa automat spatiul liber lasat de lista mutata.

- Top Left:** A bar chart titled 'Grafic vanzari Sediul Central Iulie 2015 (start 16:30 - finish: 16:30)'. The Y-axis ranges from 0 to 200. The chart shows a single bar for the year 2015, which is stacked with blue (top) and yellow (bottom) segments. A legend on the right includes:
 - Valoare iesire
 - Valoare adaos
 - ADAOS_PROC
 - Valoare achizitie
 A dropdown menu is open below the legend, showing options: An, An.Luna, Clasa articole, Articol, Gestione, Luna.
- Top Right:** A table titled 'Furnizori neachitati Sediul Central Rel'. The table has columns: Nr, Document, Valoare, and Mon. The data is as follows:

Nr	Document	Valoare	Mon
1	Lei		
2	Aaaa	1.240,00	
2	Broker	120,00	
2	Furnizor 1	69.441,24	
1	Total Lei	70.801,24	
0	TOTAL GENERAL:	70.801,24	
- Bottom Left:** A 3D pie chart titled 'Scadentari clienti Sediul Central Referinta: 11.04.2016 (start 16:30 - finish: 16:30)'. The chart shows a large blue slice, a smaller red slice, and a very thin yellow slice. The total value is 411.01 Lei. A legend on the right includes:
 - Valoare
 - Rest
 A dropdown menu is open below the legend, showing options: Cont, Moneda, Partener.
- Bottom Right:** A table titled '...?... Sediul Central Ianuarie 2016'. The table has columns: NrCrt, gestiunea initiala, and Gestiunea c. The data is as follows:

NrCrt	gestiunea initiala	Gestiunea c
1	G lasi	G lasi
2	G lasi	G lasi
3	G lasi	G lasi
4	G lasi	G lasi
5	G lasi	G lasi
6	G lasi	G lasi
7	G lasi	G lasi

În afara de schimbarea poziției listelor în cadrul dashboardului, se pot oricând redimensiona celulele listelor căutând cu mouse splitter-ele din spațiul de demarcație a zonelor. Cursorul de mouse va indica în mod intuitiv zona de demarcație. Această zonă de demarcație se poate muta stanga-dreapta (eventual sus-jos, după caz) ca în imaginea de mai jos.

WinMENTOR ENTERPRISE

Full screen Test Dashboard AutoRun DataWarehouse

Grafic vanzari Sediul Central Iulie 2015 (start 16:30 - finish: 16:30)

200
150
100
50
0

2015

- Valoare lesire
- Valoare adaos
- ADAOS_PROC
- Valoare achizitie

An
An.Luna
Clasa articole
Articol
Gestune
Luna

Furnizori neachitati Sediul Central Referinta

Nr Crt	Document Tip/Nr./Data	Valoare	Moneda
1	Lei		
2	Aaaa	1.240,00	
2	Broker	120,00	
2	Furnizor 1	69.441,24	
1	Total Lei	70.801,24	
0	TOTAL GENERAL:	70.801,24	

Scadentia clienti Sediul Central Referinta: 11.04.2016 (start 16:30 - finish: 16:30)
Cont = 411.01 / Moneda = Lei /

Valoare
Rest

Cont
Moneda
Partener

...?... Sediul Central Ianuarie 2016

NrCrt	Gestiunea initiala	Gestiunea curenta
1	G lasi	G lasi
2	G lasi	G lasi
3	G lasi	G lasi
4	G lasi	G lasi
5	G lasi	G lasi
6	G lasi	G lasi
7	G lasi	G lasi

În momentul în care este eliberat butonul de mouse, zona graficelor se restrânge, lăsând spațiu rapoartelor aflate în dreapta.

În imaginea de mai jos zonele de liste au fost aranjate și pe verticala, pentru a obține un aspect potrivit.

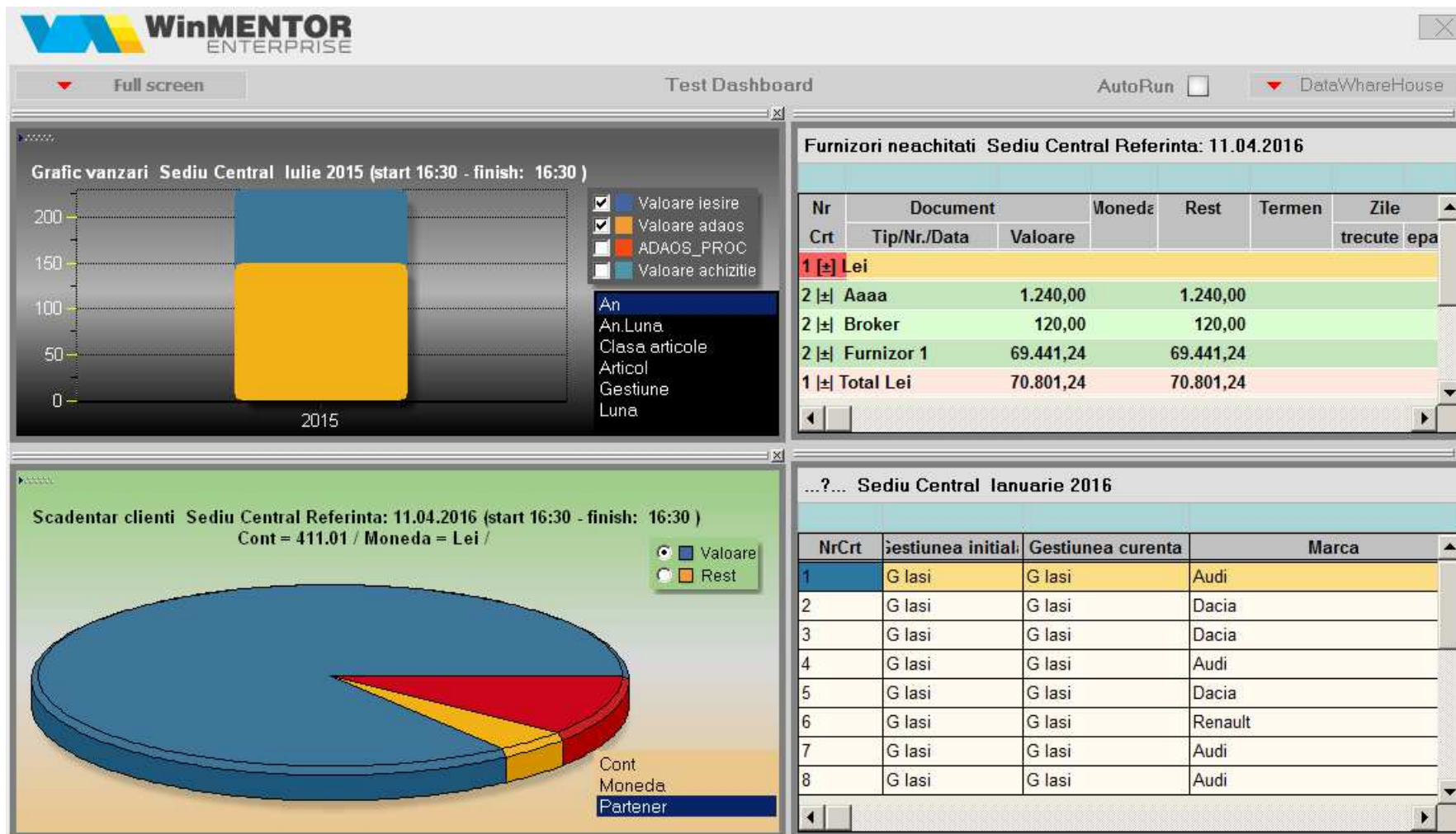

La închiderea dashboard-ului configurarea se salvează automat. La următoarea apelare din meniu a dashboard-ului, el va fi afișat maximizat, cu listele afișate (fie sub forma de raport, fie sub forma de grafic) în poziția ultimei ieșiri.

La bifarea butonului „Aurorun” și doar pentru utilizatorul curent, la intrarea în WME acest dashboard se va deschide automat. Dacă se bifează automat la mai multe dashboard-uri, atunci toate vor fi afișate maximizat, iar utilizatorul va putea „trage” în față pe cel dorit folosind butonul „Dashboards” ce se afișează când pe ecran sunt active minim două dashboard-uri. De asemenea, dacă este mai ușor, se pot folosi butoanele cu săgeți roșii stânga-dreapta pentru a naviga mai rapid între dashboard-uri.

- Stocuri la moment Sediul:** A table showing current stock levels for various items, including Audi A4, Skoda Octavia, VW Passat, Matiz, Peugeot 107, and optional insurance (RCA and facultativa).
- Furnizori neachitati Sediul Central Referinta: 11.04.2016:** A table showing unpaid suppliers, including items like "Aaaa", "Broker", and "Furnizor 1".
- Cienti datornici Sediul Central Referinta: 11.04.2016:** A table showing due clients, including items like "Broker", "Partener 1 - Contra", and "Euro".

The interface includes navigation buttons (left and right arrows) and a search icon. The "Demo dash" window is a small, semi-transparent box with a search icon and a close button.

De remarcat ca atunci cand listele sunt docate pe dashboard, sub forma de raport sau grafic, dispar butoanele obisnuite pentru configurare. Motivul este lipsa spatiului atunci cand se doreste afisarea mai multor rapoarte in acelasi timp. Toate facilitatile de configurare se regasesc totusi pe dreapta mouse, pe un menu. Singura problema ar fi ca in acest format restrans, unele dintre machetele de configurare sunt inghesuite. Pentru a configura in largul lor listele, se poate folosi butonul „Full screen”. Acest buton permite ca intreg spatiul de dashboard sa fie folosit de un singur raport. Desigur, acest buton poate fi folosit mai ales atunci cand e necesara o analiza mai atenta pe o anume lista din dashboard.

WinMENTOR ENTERPRISE

Full screen Demo dash AutoRun DataWarehouse

Clienți datornici Sediul Central Referinta: 11.04.2016

Stocuri la moment Sediul Central Stocul lunii: Ian 2016

Furnizori neachitați Sediul Central Referinta: 11.04.2016

		Pret	Valoare	Id
		achiziti	achizitie	(
1	A - Audi A4	Buc	40,00 100,00	4.000,00
2	Total A - Audi A4		40,00	4.000,00
2	A - Skoda Octavia	Buc	40,00 100,00	4.000,00
2	Total A - Skoda Octavia		40,00	4.000,00
3	A - VW Passat	Buc	40,00 100,00	4.000,00
2	Total A - VW Passat		40,00	4.000,00
4	B - Matiz	Buc	40,00 100,00	4.000,00
2	Total B - Matiz		40,00	4.000,00
5	B - Peugeot 107	Buc	40,00 100,00	4.000,00
2	Total B - Peugeot 107		40,00	4.000,00
6	Optionale - Asigurare RCA - clasa A	Buc	40,00 10,00	400,00
2	Total Optionale - Asigurare RCA - clasa A		40,00	400,00
7	Optionale - Asigurare RCA clasa B	Buc	40,00 10,00	400,00
2	Total Optionale - Asigurare RCA clasa B		40,00	400,00
8	Optionale - Asigurare facultativa clasa A	Buc	40,00 10,00	400,00
2	Total Optionale - Asigurare facultativa clasa A		40,00	400,00
9	Optionale - Asigurare facultativa clasa B	Buc	40,00 10,00	400,00

Furnizori neachitati Sediul Central Referinta: 11.04.2016

Nr	Document	Moneda	Rest	Termen	Zile
Crt	Tip/Nr./Data	Valoare			trecute epasire terme
1	Lei				
2	Aaaa	1.240,00	1.240,00		
2	Broker	120,00	120,00		
2	Furnizor 1	69.441,24	69.441,24		
1	Total Lei	70.801,24	70.801,24		
0	TOTAL GENERAL:	70.801,24	70.801,24		

Clienți datornici Sediul Central Referinta: 11.04.2016

Nr	Document	Moneda	Rest	Termen	Zile
Crt	tip/nr./data	Valoare			trecute
1	Euro				
2	Broker	2.632,40	2.632,40		
2	Partener 1 - Contra	1.277,20 ent	1.277,20		
1	Total Euro	3.909,60	3.909,60		
1	Lei				
2	Broker	791,12	91,12		
2	Furnizor 1	40,92	40,92		
2	Sofer autonom 10	100,00	100,00		

Efectul va fi cel din imaginea de mai jos, cand lista aleasa e desfasurata pe intreg ecranul - Full screen. Desigur, lista poate fi relocata in locul sau initial prin apasarea butonul care inlocuieste „Full screen”, si anume perechea lui fireasca: „Dash mode”.

Nr.	Articol	UM	Stoc	Pret	Valoare	daos	Pret	Valoare	TVA	Document	Locatie
1 G Iasi											
1	A - Audi A4	Buc	40.00	100.00	4.000.00	0.00	0.00	100.00	4.000.00	0	0.00 F.1/01.07.2015 ...nedefinita...
2	Total A - Audi A4		40.00		4.000.00	0.00		4.000.00	0.00		
2	A - Skoda Octavia	Buc	40.00	100.00	4.000.00	0.00	0.00	100.00	4.000.00	0	0.00 F.1/01.07.2015 ...nedefinita...
2	Total A - Skoda Octavia		40.00		4.000.00	0.00		4.000.00	0.00		
3	A - VW Passat	Buc	40.00	100.00	4.000.00	0.00	0.00	100.00	4.000.00	0	0.00 F.1/01.07.2015 ...nedefinita...
2	Total A - VW Passat		40.00		4.000.00	0.00		4.000.00	0.00		
4	B - Matiz	Buc	40.00	100.00	4.000.00	0.00	0.00	100.00	4.000.00	0	0.00 F.1/01.07.2015 ...nedefinita...
2	Total B - Matiz		40.00		4.000.00	0.00		4.000.00	0.00		
5	B - Peugeot 107	Buc	40.00	100.00	4.000.00	0.00	0.00	100.00	4.000.00	0	0.00 F.1/01.07.2015 ...nedefinita...
2	Total B - Peugeot 107		40.00		4.000.00	0.00		4.000.00	0.00		
6	Optionale - Asigurare RCA - clasa A	Buc	40.00	10.00	400.00	0.00	0.00	10.00	400.00	0	0.00 F.1/01.07.2015 ...nedefinita...
2	Total Optionale - Asigurare RCA - clasa A		40.00		400.00	0.00		400.00	0.00		
7	Optionale - Asigurare RCA clasa B	Buc	40.00	10.00	400.00	0.00	0.00	10.00	400.00	0	0.00 F.1/01.07.2015 ...nedefinita...
2	Total Optionale - Asigurare RCA clasa B		40.00		400.00	0.00		400.00	0.00		
8	Optionale - Asigurare facultativa clasa A	Buc	40.00	10.00	400.00	0.00	0.00	10.00	400.00	0	0.00 F.1/01.07.2015 ...nedefinita...
2	Total Optionale - Asigurare facultativa clasa A		40.00		400.00	0.00		400.00	0.00		
9	Optionale - Asigurare facultativa clasa B	Buc	40.00	10.00	400.00	0.00	0.00	10.00	400.00	0	0.00 F.1/01.07.2015 ...nedefinita...
2	Total Optionale - Asigurare facultativa clasa B		40.00		400.00	0.00		400.00	0.00		
10	Optionale - GPS	Buc	40.00	10.00	400.00	0.00	0.00	10.00	400.00	0	0.00 F.1/01.07.2015 ...nedefinita...
2	Total Optionale - GPS		40.00		400.00	0.00		400.00	0.00		
11	Optionale - Scaun copil	Buc	40.00	10.00	400.00	0.00	0.00	10.00	400.00	0	0.00 F.1/01.07.2015 ...nedefinita...
2	Total Optionale - Scaun copil		40.00		400.00	0.00		400.00	0.00		
1	Total G Iasi		440.00		22.400.00	0.00		22.400.00	0.00		

Aceasta facilitate este inclusa in modulul principal, asa cum sunt si graficele WME. Singura observatie e ca pentru a folosi dashboard-urile este nevoie de depozitele de liste, ceea ce inseamna ca utilizatorul trebuie sa aiba acces la joburile de listare care sunt incluse in modulul AdminJobs.

