

BILANT

Setari necesare

1. In folderul de unde se lanseaza WME se vor copia:
 - *BilantWME.exe*
 - si
 - Folderul *BILANT.zip*
2. Folderul Zip daca nu are denumirea BILANT.zip va trebui redenumit.

Cele 2 se vor copia de pe ftp :

<https://ftp2.winmentor.ro/WMEnterprise/Versiuni%20WME/WMEBilant/>

Index of /WMEnterprise/Versiuni WME/WMEBilant

Name	Last modified	Size	Description
 Parent Directory		-	
 memo/	2022-03-14 16:12	-	
 net10/	2022-03-14 16:12	-	
 net50/	2022-03-14 16:12	-	
 Bilant (setari si generare).pdf	2023-01-19 15:24	1.1M	
 BILANT.zip	2023-02-14 15:54	526K	

In Folderul de unde se lanseaza WME va treb sa apara ca in imaginea de mai jos (Bilant.zip & BilantWME):

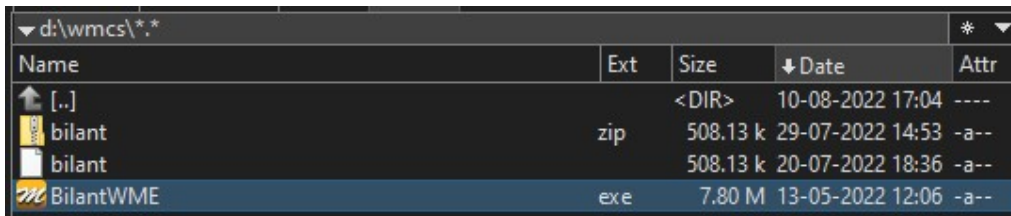

Name	Ext	Size	Date	Attr
[..]		<DIR>	10-08-2022 17:04	----
bilant	zip	508.13 k	29-07-2022 14:53	-a--
bilant		508.13 k	20-07-2022 18:36	-a--
BilantWME	exe	7.80 M	13-05-2022 12:06	-a--

3. In Wme se vor face urmatoorii pasi:

Din Mentor - Contabile se va apela optiunea “ **Export pentru bilant**”

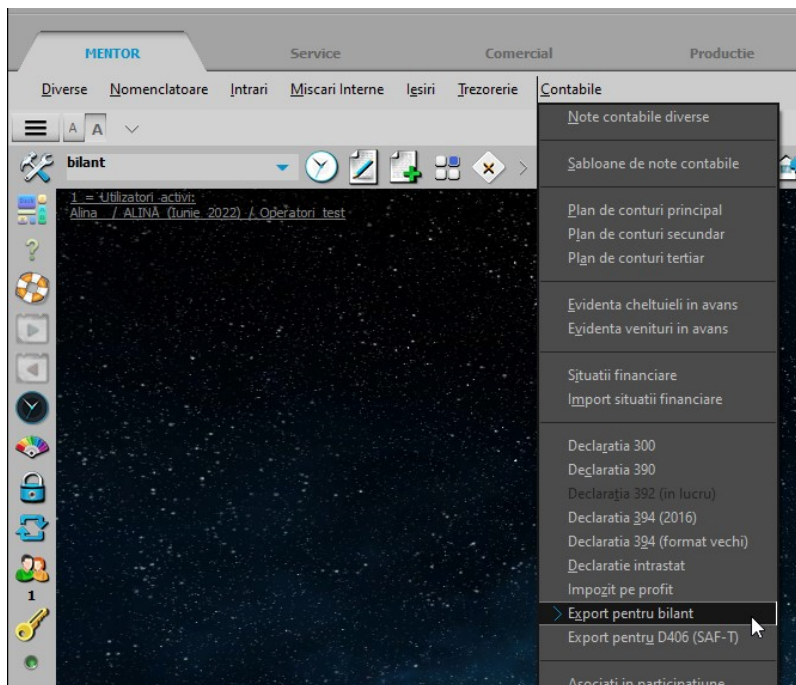

4. Se va alege tipul bilanțului (**Semestrial/Anual**) apoi **Exporta** (nu va face nimic vizibil) și în final **Bilanț**

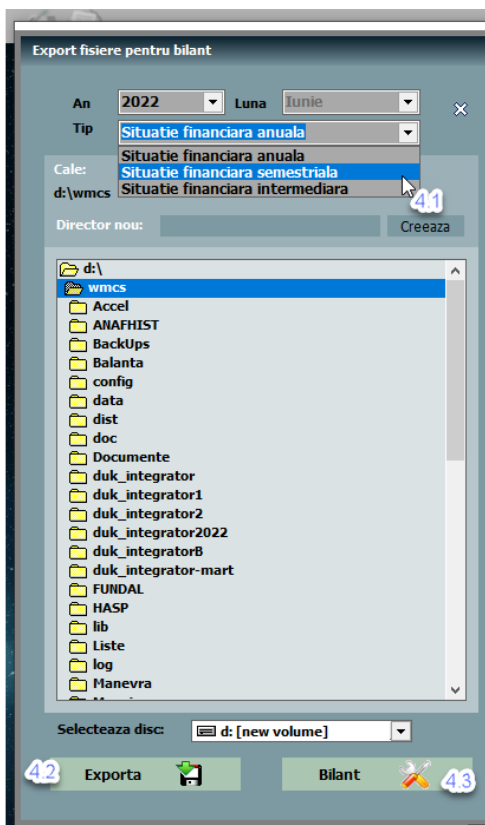

5. In macheta care se va deschide” **Situatii financiare**” se va merge pe tab 2 Conversie si se va apela optiunea “**Asociere automata**” care va popula view-ul , apoi se va bifa “**Asociere Finalizata**”

Situatii financiare v.22.05/1 BDE

Luna: Iunie An: 2022

Mari contribuabili Sucursala

GIE-grupuri de interes economic

Activ net mai mic de 1/2 din valoarea capitalului subscris

Tip raportare: Situatii financiare anuala Situatii financiare semestriala Situatii financiare intermediara

Tip bilant: BS

Salvez Renunt

1 Firma 2 Conversie 3 Bilant 4 Note

Asociere automata Import asociere Export asociere

Asociere finalizata?

Planul de conturi al firmei

Simbol	Denumire	Tip	Sold initial D	Sold initial C	T.Rulaj debit	T.Rulaj credit	Sold final D	Sold final C	Simbol	Tip
101	Capital	P	0	3.210	0	0	0	3.210	101	P
▶ 101.01	Capital subscris nevarsat	P	0	0	0	0	0	0	1011	P
▶ 101.02	Capital subscris varsat	P	0	3.210	0	0	0	3.210	1012	P
▶ 101.05	Patrimoniul regiei	P	0	0	0	0	0	0	1015	P
▶ 101.06	Patrimoniul public	P	0	0	0	0	0	0	1016	P
▶ 101.07	Patrimoniul privat	P	0	0	0	0	0	0	1017	P
▶ 101.08	Patrimoniul institutelor nationale de cercetare-dezvc.	P	0	0	0	0	0	0	1018	P
▶ 103	Alte elemente de capitaluri proprii	P	0	0	0	0	0	0	103	P
▶ 103.01	Beneficii acordate angajatilor sub forma instrumente	P	0	0	0	0	0	0	1031	P
▶ 103.03	Diferente de curs valutar in relatie cu investitia neta	B	0	0	0	0	0	0	1033	P
▶ 103.08	Diferente din modificarea valorii juste a activelor fin.	B	0	0	0	0	0	0	1038	P
104	Prime de capital	P	0	0	0	0	0	0	104	P
▶ 104.01	Prime de emisiune	P	0	0	0	0	0	0	1041	P
▶ 104.02	Prime de fuziune/divizare	P	0	0	0	0	0	0	1042	P
▶ 104.03	Prime de aport	P	0	0	0	0	0	0	1043	P
▶ 104.04	Prime de conversie a obligatiunilor in actiuni	P	0	0	0	0	0	0	1044	P
▶ 105	Rezerve din reevaluare	P	0	192.564,03	7.494,36	0	0	185.069,67	105	P
106	Rezerve	P	0	2.514.636,99	0	7.494,36	0	2.522.131,35	106	P
▶ 106.01	Rezerve legale	P	0	642	0	0	0	642	1061	P
▶ 106.03	Rezerve statutare sau contractuale	P	0	0	0	0	0	0	1063	P
▶ 106.05	Rezerve rep surplus realizat din rezerve reevaluare	P	0	311.701,51	0	7.494,36	0	319.195,87	1065	P

6. Generare bilant

Situatii financiare v.22.05/1 BDE

Luna: Iunie An: 2022

Mari contribuabili Sucursala

GIE-grupuri de interes economic

Activ net mai mic de 1/2 din valoarea capitalului subscris

Tip raportare: Situatii financiare anuala Situatii financiare semestriala Situatii financiare intermediara

Tip bilant: BS

Salvez Renunt

1 Firma 2 Conversie 3 Bilant 4 Note

Fisier pentru import situatie precedenta

Formular: F10

Sectiune: ACTIVE, DATORII SI CAPITALURI PROPRII

Generare bilant

Verificare corelatii formulare

Bilant curent

Denumire element	Nr. rd.	Sold la inceput de an	Sold la sfarsit de perioada
------------------	---------	-----------------------	-----------------------------

Erori posibile la generare Bilant si pasi pentru rezolvare (tichet 61707)

Export pentru bilant: la apelare buton Bilant se primesc urmatoarele mesaje de eroare:

"Nu pot initializa aliasul MENTORALIAS (intern: MENTOR)"

si

"Runtime error 217 at 0E305A56"

Solutionare:

Nu este instalat WMC-ul pe calculatorul pe care se incearca exportul.
Solutie fara instalare de WMC:

Daca nu exista Mentorul pe acel calculator atunci pasii sunt urmatarii:

1. in directorul de unde se lanseaza exe de WME se copie BILANT.ZIP ce contine structurile actualizate de la bilant (structurile le puteti descarca de pe ftp2.winmentor.ro din clienti__WME_Kit_Test\WMEBilant\)

2. se lanseaza BDE upgrade pt a scrie in registri
(\\MAIL\ftpment\WinMentor\Tools\BDE\BDE_Upgrade\)

3. in directorul de unde se lanseaza exe de WME se copie BilantWME.exe (doar copiat, nu se lanseaza de utilizator ci va fi lansat automat la apelarea optiunii din MENTOR> Contabile> Export pentru bilant)

4. din MENTOR> Contabile> Export pentru bilant se selecteaza anul si tipul situatiei financiare si se apasa pe butonul Export si apoi Bilant

5. In tab-ul 2 de Conversie se apeleaza butonul Populeaza date, apoi Asociere automata si se bifeaza Asociere finalizata

6. din tab-ul 3 se apeleaza Genereaza bilant

7. din tab-ul 4 se pot genera notele informative

-- pentru a tine cont de noile structuri trebuie sterse din WinMent> DATA fisierele NBILANT pentru ca la export sa ceara noile structuri, respectiv arhiva Bilant.zip



Daca in bilant sunt aduse alte conturi (in WMC), in WME pt a putea fi asociate automat se vor face urmatoorii pasi (tichet 61942):

* se va copia noul folder BILANT.zip in folderul de unde se lanseaza WME;

* se va intra in exe de declaratii (declaratii10.exe, cel galben) unde se va apela se va apela optiunea Import formule bilant din (Declaratii - Mentor)

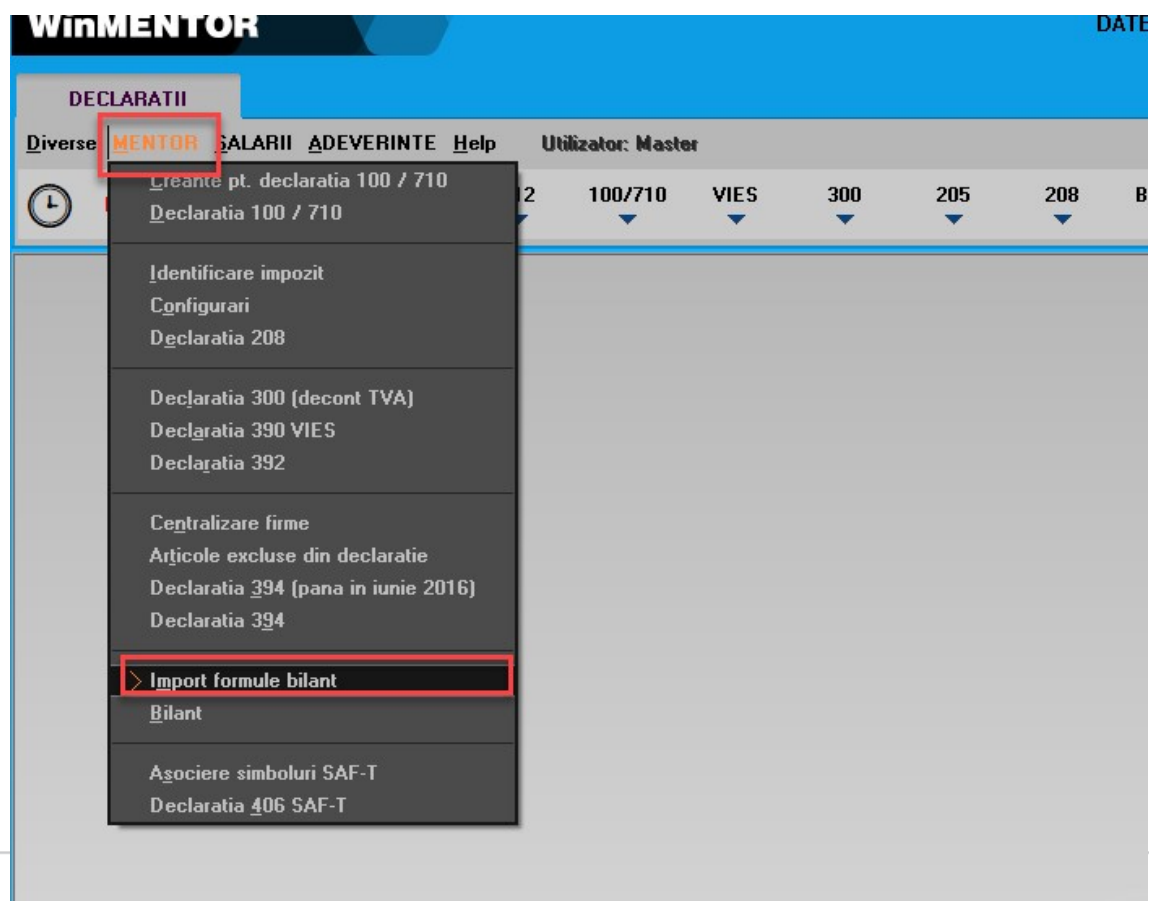

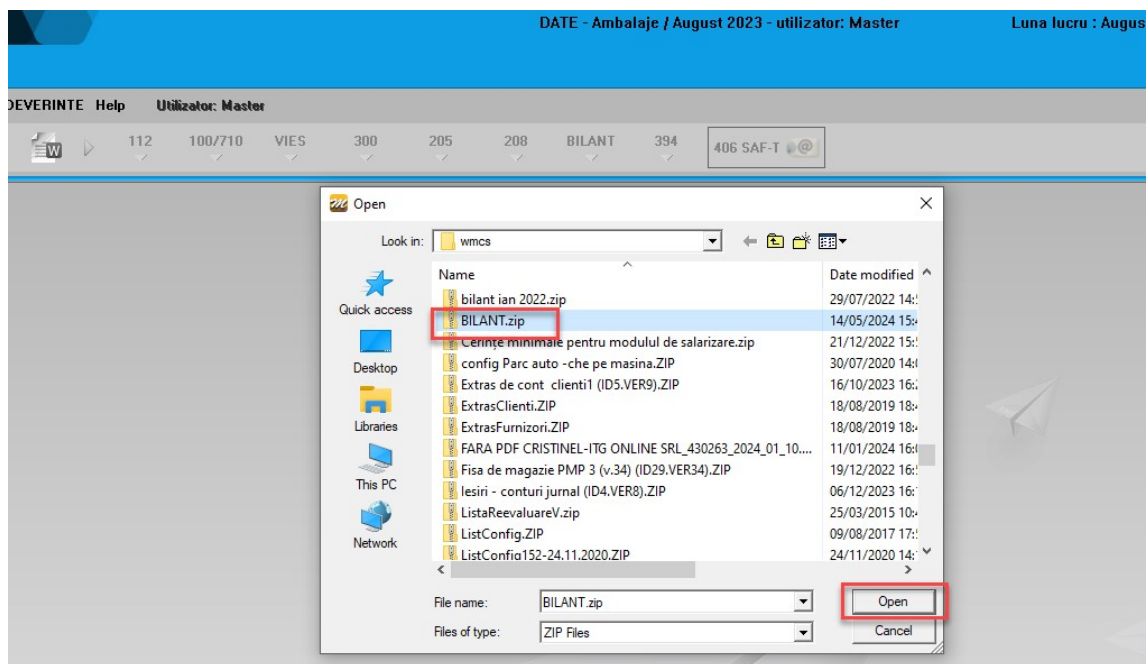

* se va intra in WME si se va genera bilantul.

