

SARCINA SI LEHUZIE – CRESTERE COPIL

Precizari:

1. daca angajata este in sarcina si lehuzie si intra in timpul lunii in crestere copil in Conditii de salarizare optiunea “Concediu crestere copil cu plata” trebuie sa fie setata pe “Nu” (fig. nr. 1)

Fig. nr. 1

- zilele de crestere copil trebuie pontate cu invoiuri sau concedii neplatite (I)
- la generarea declaratie de somaj cand apare macheta din fig. nr. 2 trebuie sa completati zilele pontate cu invoit in coloana “Zile suspendare”

1.

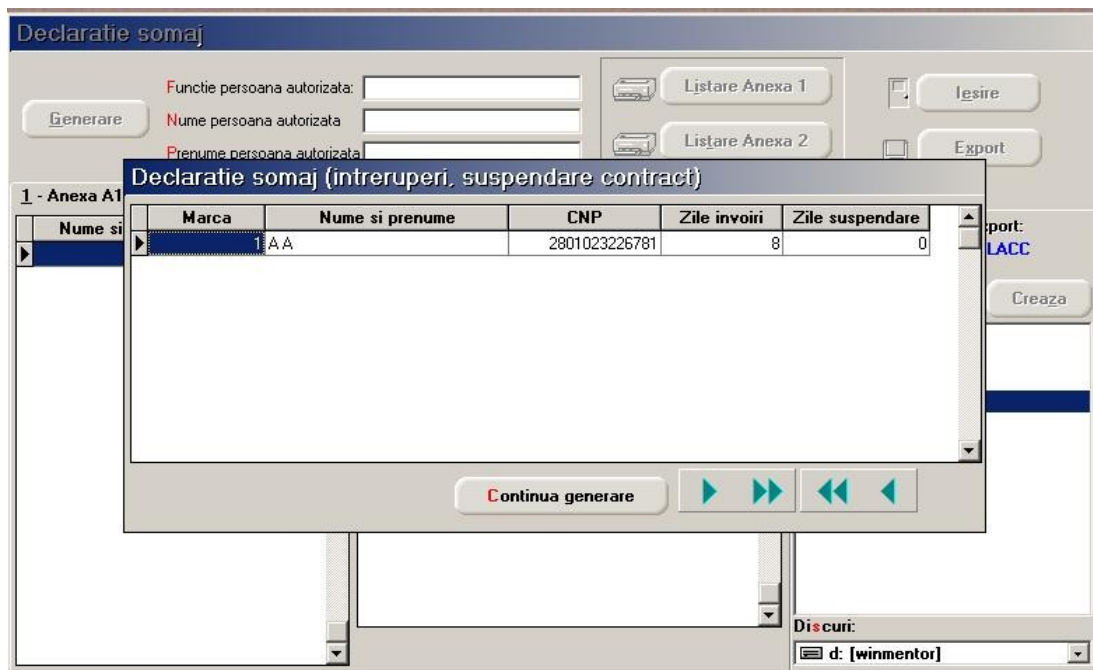

Fig. nr. 2

- La generarea declaratiei de CAS cand apare macheta din fig. nr. 3 nu completati nimic si continuati generarea declaratiei; acele zile se refera la angajatele care au fost in crestere copil de 3 ori iar a patra ora beneficiaza doar de un concediu fara plata de 90 de zile



Fig. nr. 3

- in perioada cand contractul de munca este suspendat atat in cazul indemnizatie de sarcina si lehuzie cat si in cel de crestere copil angajatul nu beneficiaza de alte venituri salariale deoarece contractul este suspendat. Acele venituri pot fi acordate direct din casa/banca.

2. in luna urmatoare, cand angajata este toata luna in crestere copil in Conditii de salarizare optiunea "Concediu crestere copil cu plata" trebuie sa fie setata pe "Da"

- la declaratia de somaj angajata apare automat; "Numar ore lucratoare norma" egal cu zilele lucratoare din luna * norma angajatei care este egal si cu "Numar ore suspendate in luna"

- in declaratia de CAS nu mai apare deloc.

Conditii de salarizare

1 - Contract Persoana A A

2 - Data intrarii in vigoare: 01.12.2000 Marca 1

Iesire

Modific

Activitate | **Salarizare**

Tip contract

contract baza, cumul baza

cumul functie

cumul pensionar

special contract

special conventie

vechi - conventie fara cm

vechi - conventie cu cm

Tip venit

Venituri neimpozabile ?

Personal necontractual ? (conf.L.76/2002, art.19, lit.b-f)

Durata contract

nedeterminata

determinata, pana la data

Durata concediu odihna zile

Conditii (grupa) de munca normale

Indicativ conditii speciale ...

Tip norma

Norma intreaga Timp partial

Norma intreaga ore/zi

Durata normala contract ore/zi

Formatie / echipa F-F

Functia ---nedefinit---

Meseria/Calificarea ---nedefinit---

Casa asigurari sanatate IASI

Cenzor / Consiliu administratie ?

Concediu crestere copil cu plata **Da**

Data incetarii contractului *

*) de la 01/01/2006 reprezinta ultima zi lucrata in firma

Fig. nr. 4

3. in luna in care angajata iese din crestere copil in conditii de salarizare se bifeaza "Concediu crestere copil cu plata" = NU si se procedeaza ca in cazul nr 1.