

Import registru zilier în format .csv

Începând cu versiunea 888.01 a WinMENTOR se pot importa zilierii din documentul în format .csv obținut din „Registru electronic de evidență a zilierilor”. Importul se va realiza pe zile și, în funcție de domeniul de activitate, se vor importa numai zilierii bifați în ultima casuță de „Import”.

Pașii pentru import:

1. Se completează ziua registrului și de pe plusul albastru se va selecta documentul de import.

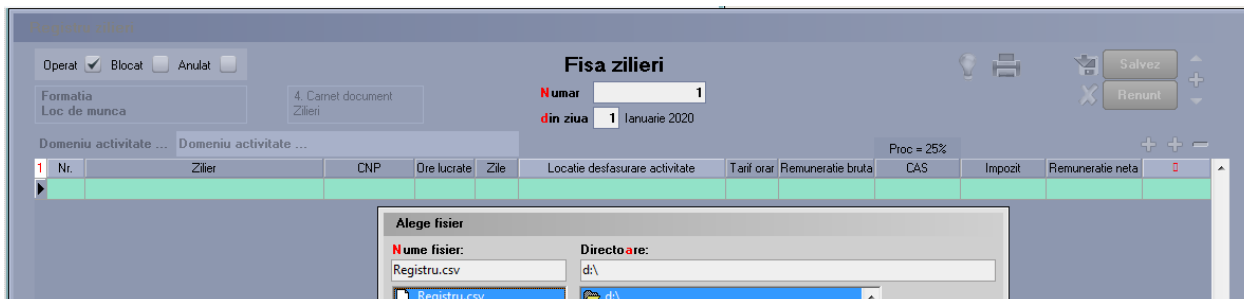

2. Dacă în import există zilieri din ziua selectată, va apărea o fereastră intermediară de unde se va permite importul zilierilor selectați în ultima casuță. Identificarea zilierilor se face după CNP.

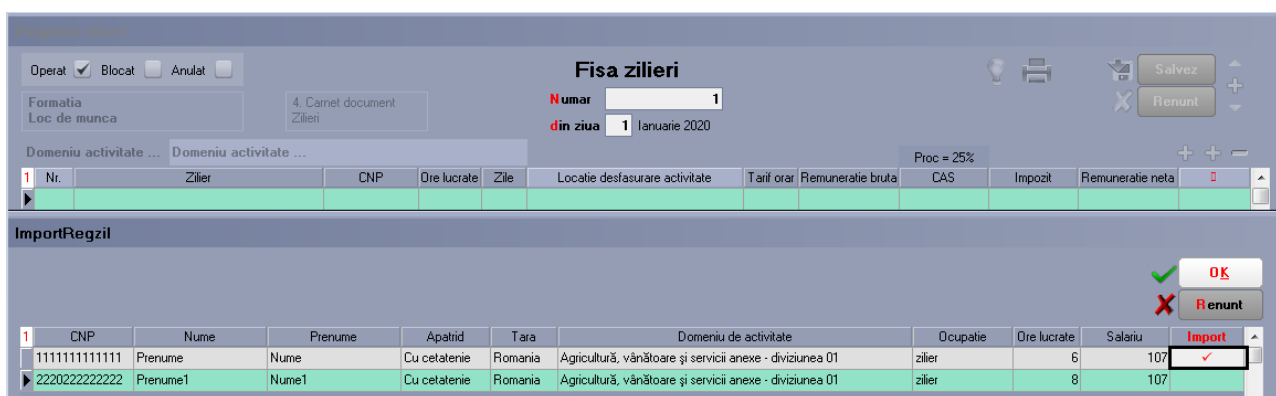

3. Dacă sunt zilieri ce nu au ultima coloană cu bifă, aceștia nu există în nomenclatorul de zilieri și trebuie adăugați. La apăsarea ultimei căsuțe apare o fereastră intermediară unde se va permite introducerea informațiilor necesare pentru salvare.

