

## Emulare tastatură case de marcat Datecs

Casele de marcat Datecs comunică cu calculatorul prin cablu USB sau prin port serial. Astfel, casa de marcat va fi programată în funcție de tipul de cablu folosit. Pentru a fi pusă în modul vânzare din **WinMENTOR**, după deschiderea casei se va apăsa tasta 6, iar pe ecran va apărea tipul de conexiune.



Figura nr. 1 Tip conexiune

### 1. Instalarea driverului pentru casele de marcat Datecs

Interfațarea caselor de marcat DATECS în regim de emulare tastatură este făcută prin intermediul driver-ului DUDE. Acesta poate fi descărcat accesând următorul link:

[ftp://ftp.winmentor.ro/WinMentor/Tools/Driver%20Case%20-%20POS-uri/DriverDatecs\\_cu\\_jurnal\\_electronic/](ftp://ftp.winmentor.ro/WinMentor/Tools/Driver%20Case%20-%20POS-uri/DriverDatecs_cu_jurnal_electronic/) .

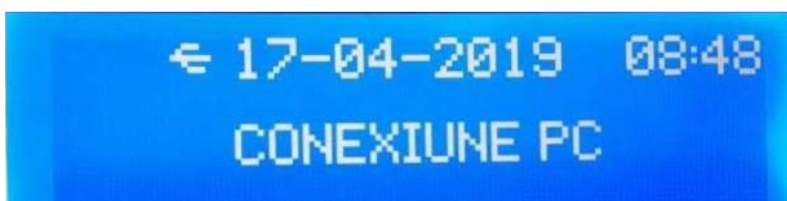
De aici se vor descărca: *Kit-ul DUDE* și fișierele: *WMDudeIntf.exe*, *WMDudeIntf.out* și *AnulareBon.bat*. Acestea se vor copia în directorul WinMent sau, după caz, în directorul unde se găsește serverul emulare.

Primul pas este rularea executabilului *DudeFrontApplication.exe*. Se setează portul și viteza de comunicare care trebuie să fie aceleași cu ale casei de marcat, apoi se face conectarea.



Figura nr. 2 Setare parametri pentru conectare

Dacă conectarea este reușită, va fi permis accesul la mai multe opțiuni: data, ora, TVA, antet bon etc.

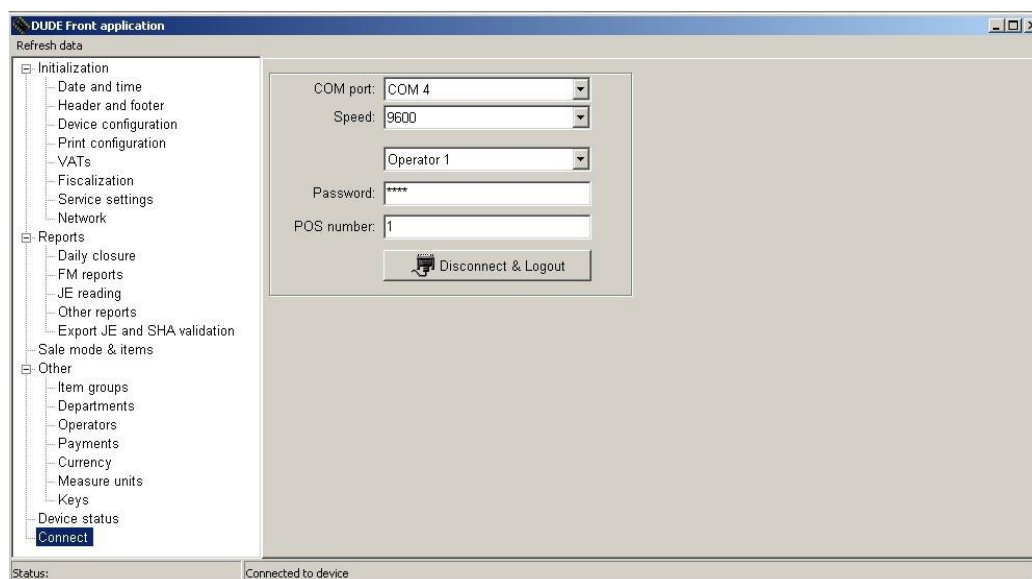

Figura nr. 3 Setări suplimentare

## 2. Setări în WinMENTOR

Din meniul **Mentor > Interne > Emulare tastatură casa de marcat**, se alege opțiunea **DATECS cu jurnal electronic**.

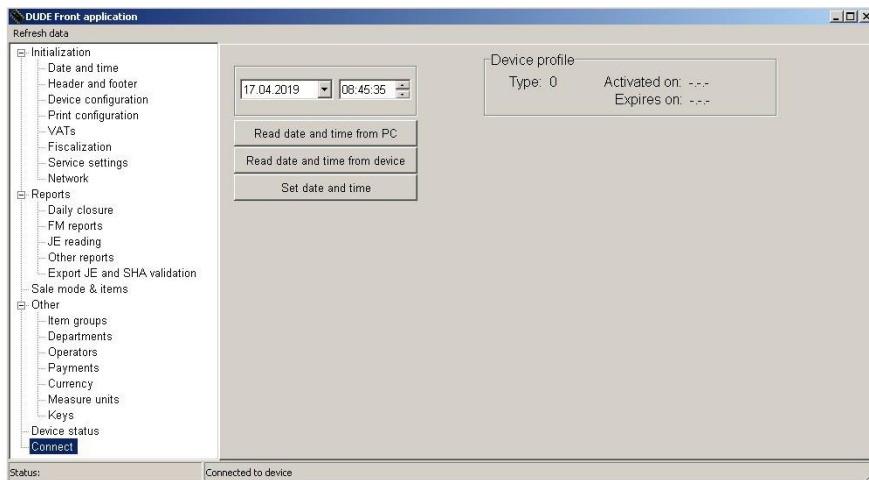
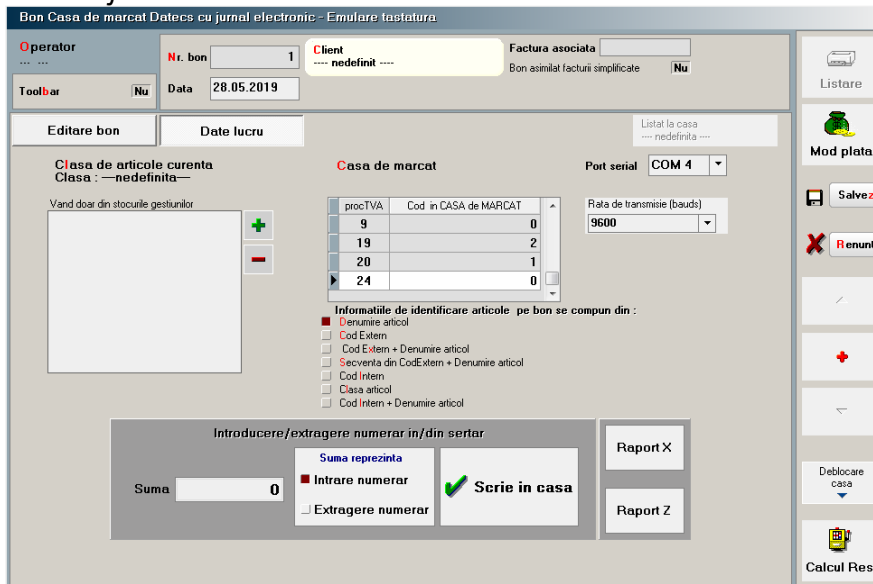

Figura nr. 4 Macheta emulare tastatură DATECS – Date lucru

Pentru secțiunea „Date de lucru” se vor seta parametrii:

- Portul serial la care este conectată casa de marcat (Figura nr. 2)
- Viteza de lucru - Rata de transmisie (bauds)
- Casa de marcat la care se face listarea (casa va fi selectată dintr-un nomenclator de case de marcat, definit în **WinMENTOR**)
- Codurile corespunzătoare fiecărei cote de TVA, cum au fost programate în casa de marcat de către persoana care a instalat casa.

Tot de pe această machetă se listează Raportul X, Raportul Z, se introduce și se extrage numerar din casă.