

## FACTURA CORECȚIE EDINET

În cazul firmelor care folosesc platforma EDINET pentru exportul facturilor către clienții lor și care, întâmplător, au greșit la înregistrarea lor anumite date referitoare la articolele facturate (cantitate, preț, cotă TVA, valoare fără TVA, valoare cu TVA), pentru a corecta datele eronate vor trebui să emită o nouă factură prin care să corecteze datele greșite.

În fapt, corecția se va emite în baza următoarei proceduri, datorită formatului special utilizat pentru exportul acestui tip de tranzacție. Ea presupune returnarea în prealabil a articolelor din factura originală (toate), ce trebuie corectată, după care urmează reînregistrarea lor corectă.

Procedura are două variante posibile de funcționare funcție de tipul facturii greșite exportate clientului:

1. factura obișnuită eronată;
2. factura la aviz eronată.

Diferența dintre cele două proceduri constă în opțiunea utilizată de generare a pozițiilor de retur, corespunzătoare facturii inițiale.

În primul caz, se folosește din meniul asociat butonului + albastru opțiunea „Generare poziții în roșu”.

În cel de-al doilea caz, se folosește opțiunea „Generare poziții în roșu de pe Facturi la Avize Clienți”.

Pentru că al doilea caz este mai des folosit, în figurile următoare se poate urmări succesiunea operațiilor de realizat pentru cazul corectării exportului unei facturi la aviz.

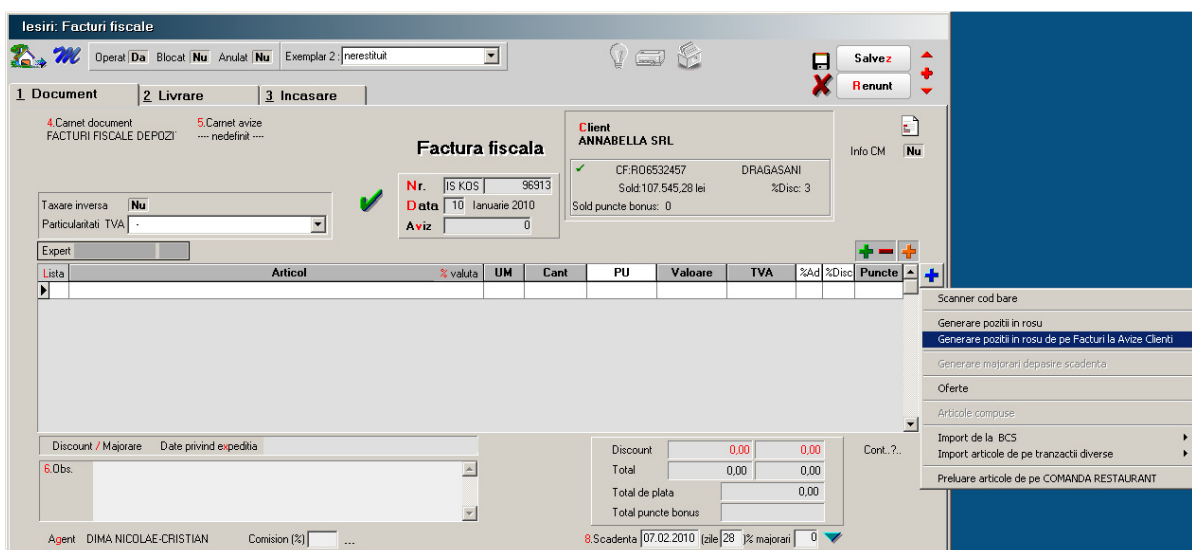

Fig. 1

În figura 1, se poate observa opțiunea selectată pentru generarea în roșu a pozițiilor din factura de corecție, iar în figura 2 se poate vedea cum pentru fiecare poziție în roșu a fost reintrodus manual articolul corespunzător cu cantitatea și/sau prețul corectat.

lesiri: Facturi fiscale

Operat: Da Blocat: Nu Anulat: Nu Exemplar 2: nerestituit

1 Document 2 Livrare 3 Incasare

4.Carnet document  
FACTURI FISCALE DEPOZI

5.Carnet avize  
--- nedefinit ---

**Factura fiscala**

Nr. IS KOS 96913  
Data 10 Ianuarie 2010  
Aviz 0

**Cient**  
ANNABELLA SRL  
CF:RO6532457 DRAGASANI  
Sold:107.545,28 lei %Disc: 3  
Sold puncte bonus: 0

Info CM Nu

Taxare inversa Nu  
Particularitati TVA -

Expert

Lista	Articol	% valuta	UM	Cant	PU	Valoare	TVA	%Ad	%Disc	Puncte
1	CARNATI SEMIAFUMATI		Kg	-4	11,64	-46,56	-8,8464	-3		0
2	PRIMU-SALAM TARANESC CU SUNCA		Kg	-16	9,89	-158,24	-30,0656	-3		0
3	VICTORIA		Kg	-9,78	11,64	-113,8392	-21,6294	-3		0
4	CRENWURSTI SUBTIRI KOSAROM		Kg	-6	11,45	-68,70	-13,053	-3		0
5	CRENWURSTI DE PUI EXTRA		Kg	-20	11,64	-232,80	-44,232	-3		0
6	SUNCA DE PUI HERKULE		Kg	-20	12,13	-242,60	-46,094	-3		0
7	12;CARNATI SEMIAFUMATI		Kg	4	12,00	48,00	9,12	0	0	0
8	109;PRIMU-SALAM TARANESC CU SUNCA		Kg	18	10,20	183,60	34,884	0	0	0
9	100;VICTORIA		Kg	9,78	12,00	117,36	22,2984	0	0	0
10	20;CRENWURSTI SUBTIRI KOSAROM		Kg	6	11,80	70,80	13,452	0	0	0
11	98;CRENWURSTI DE PUI EXTRA		Kg	20	12,00	240,00	45,60	0	0	0
12	2080.SUNCA DE PUI HERKULE		Kg	20	12,50	250,00	47,50	0	0	0

Discount / Majorare Date privind expeditia

6.Obs.

Agent DIMA NICOLAE-CRISTIAN Comision (%) ...

Discount 0,00 0,00  
Total 47,02 8,93  
Total de plata 55,95  
Total puncte bonus

7.Scadenta 07.02.2010 (zile 28) %majorari 0

Fig. 2

În cazul în care pe factura de corecție au fost adăugate poziții noi pozitive sau sunt mai puține poziții decât cele negative (adică articolele nu se împerechează - cu +), exportul nu se va genera.

După salvarea facturii de corecție, în interfața de export, programul va completa automat numărul și data facturii originale, a avizului de expediție care a stat la baza facturii originale, a comenzii client în baza căreia s-a făcut livrarea (vezi figura 3).

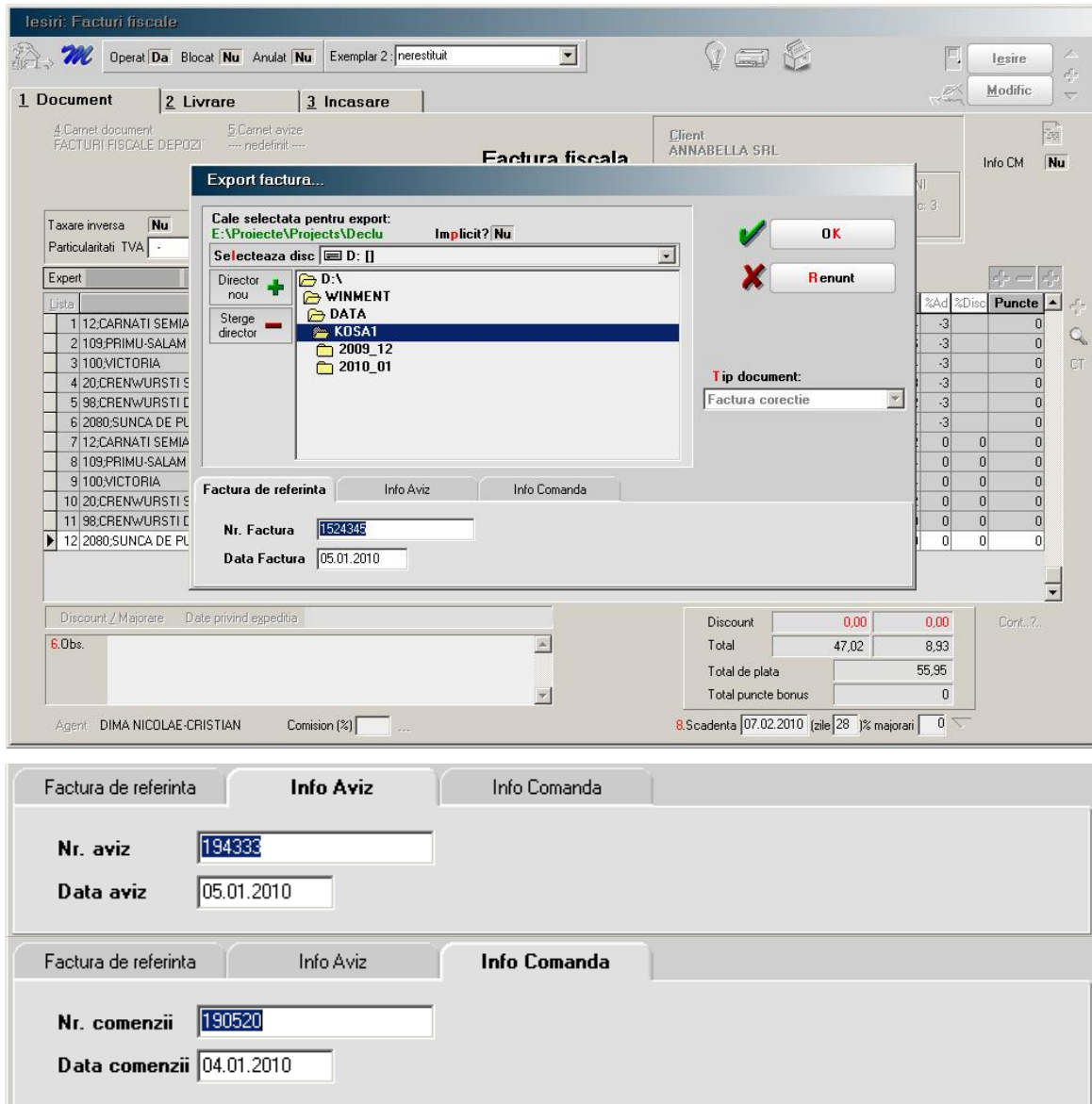

Fig. 3

## Review-uri document

Rev. 1.0	18.08.2015	Creare document
Rev. 2.2	21.03.2024	Formatare