

Interfața BCS

Interfața BCS este dedicată importului articolelor, din fișiere în format .txt, în vederea simplificării procedurii de introducere a datelor.

Fișierele utilizate pentru import pot fi generate de către alte aplicații, de MENTOR sau de către utilizatori prin prelucrarea documentelor primite de la diverși parteneri, în formate diverse (.doc, .xls, .pdf etc.).

În constante generale, există o categorie specială de constante: „Interfața BCS” prin care se configurează modul de lucru.

Metode de identificare a articolelor importate

Cu ajutorul constantei „Articolele se identifică prin” se configurează modul de identificare a articolelor în baza de date. Există următoarele posibilități:

- Denumire;
- Cod extern;
- Cod intern;
- Cod catalog partener.

Ultima metodă de identificare folosește *Cod catalog furnizor* pentru comenzile către furnizori și tranzacțiile de intrare în stoc, și *Cod catalog clienți* pentru comenzile de la clienți și tranzacțiile de ieșire din stoc.

Structuri de import/export

1. La importurile de tranzacții de intrare/ieșire din stoc fișierul trebuie să aibă forma:

Identificator,0,22.3,1209.54[,articol,um]

unde :

- **Identificator** – identificator articol ce poate avea una din următoarele valori: denumire articol, cod extern, cod intern, cod catalog partener;
- **0** – unitatea de măsură principală sau secundară din num1.db (0 – principală, 1– secundară);
- **22.3** – cantitate;
- **1209.54** – preț.

În cazul adăugării în nomenclatorul de articole a unor articole inexistente în baza de date, prin intermediul importului articolelor tranzacției, formatul va cuprinde obligatoriu și câmpurile:

- **articol** – denumirea articolului inexistent în baza de date ce urmează a fi introdus în nomenclatorul de articole;
- **um** – denumirea unității de măsură corespunzătoare articolului (există în baza de date).

În cazul exportării articolelor tranzacțiilor, câmpurile se completează automat.

2. La importul comenzilor către furnizori/de la clienți structura este asemănătoare cu cea de mai sus, diferența constând în tipul separatorului:

Identificator;0;22.3;1209.54[,articol,um]

unde :

Identificator – identificator articol ce poate avea una din următoarele valori: denumire articol, cod extern, cod intern, cod catalog partener.

3. importul inventarului:

Identificator, Cant,[serie]

unde :

- **Identificator** – identificator articol ce poate avea una din următoarele valori: denumire articol, cod extern, cod intern.
- **Cant** – cantitate faptic exprimată în unitatea de măsură principală (cea din nomenclatorul de articole). Pentru articolele cu serie pe bucata cantitatea va fi „1”.
- **Serie** – element opțional, este folosit doar pentru articolele cu serie (pe bucată sau lot). Opțiunea este utilizabilă începând cu versiunea 841.16.

4. importul stocurilor inițiale:

Identificator, 22.3, 1209.54, 1300

unde :

- **Identificator** – denumirea articolului, cod extern, cod intern;
- 22,3 – cantitatea exprimată în unitatea de măsură principală;
- **1029.54** – prețul de achiziție – pentru marfă cu adaos la preț de înregistrare (poate lipsi);
- **1300** – prețul de înregistrare;

Structura minimală rămâne : Identificator, Cantitate.

În cazul **inițializării**, articolele noi pot actualiza nomenclatorul de articole. Structura în acest caz trebuie să aibă următoarea formă:

Identificator, cantitate, pretAchizitie, pretInregistrare, codextern, codintern, denumireArt, denumireUM, simbolClasa, simbol gestiune implicită, pretVanzare, DataIN, TG.

Unde:

Identificator – identificator articol (denumire, cod intern sau cod extern articol)

DataIN – reprezinta data intrare in gestiune

TG – termenul de garantie

Cu *click dreapta* pe *View Initializare stocuri* se va putea afisa optiunea *Import stocuri de la interfata BCS*.

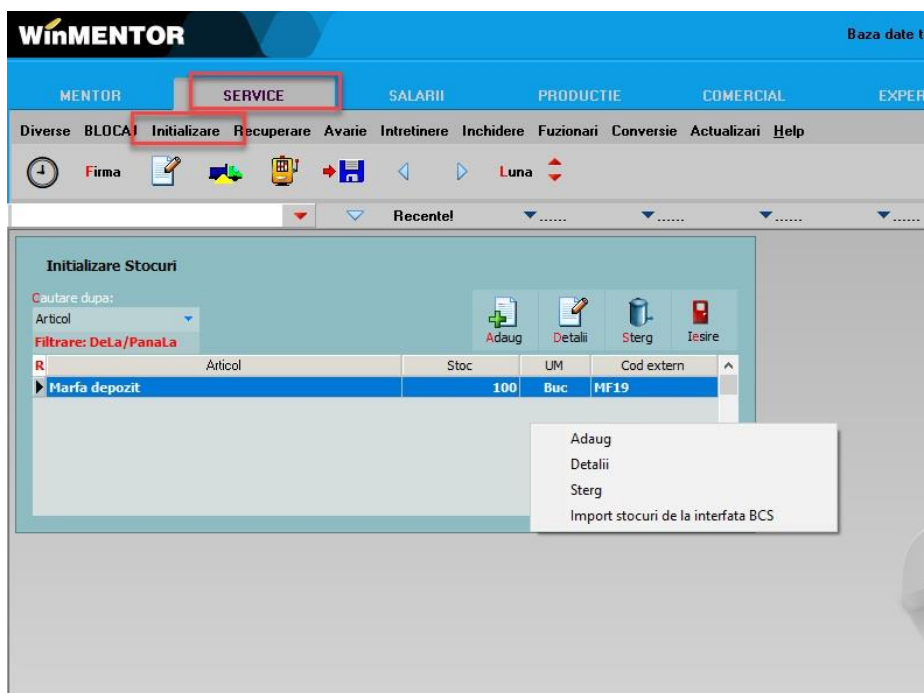

Câmpurile: codextern, codintern, **denumireArt**, **denumireUM**, simbolClasa, simbol gestiune implicită, preț vânzare – reprezintă secțiunea de informații pentru adăugarea articolului nou.

Din toate aceste câmpuri din secțiunea de informații pentru adăugare articol nou, care caracterizează articolul, obligatorii sunt cele subliniate.

Ex: Trebuie să adăugăm un articol cu Denumirea: Zahăr,
 UM: Kg,
 Cod Extern: 123456,
 Cod Intern: 9ABC200,
 Gestiunea implicită: DC (Depozit central). Constanta de identificare este prin : Cod intern.

9ABC200,100,5.00,5.50,123456,9ABC200,Zahăr,Kg,SimbolClasa,DC,34

unde:

- 100 – cantitatea exprimată în unitatea de măsură principală;
- 5.00 – prețul de achiziție;
- 5.50 – prețul de înregistrare;
- DC – simbolul gestiunii implicite;
- 34 – prețul de vânzare;
- Separatorul zecimal pentru cantitate și prețuri este „.”.